

PILÍŘ C-21  
250/1000

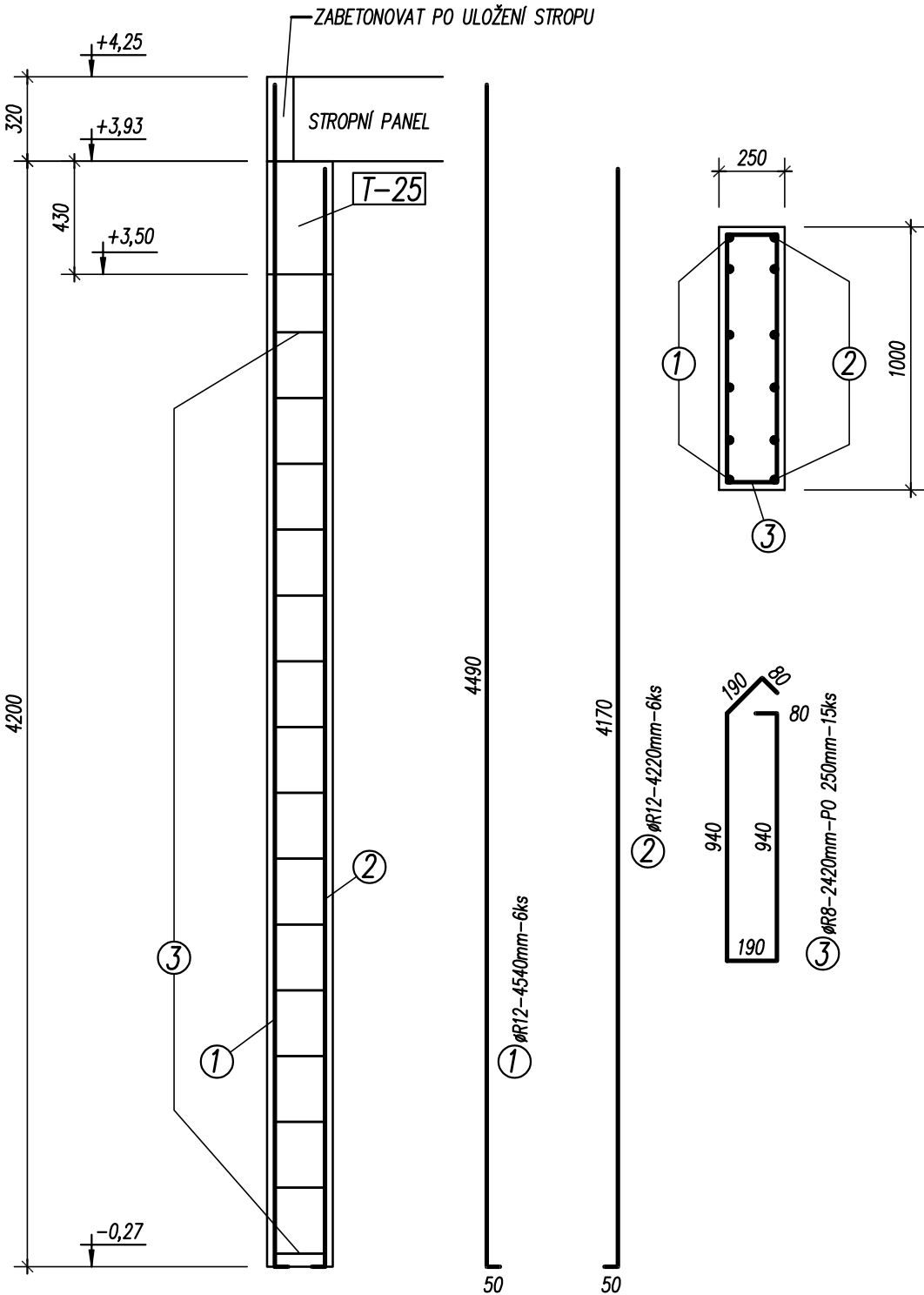

PILÍŘ C-22  
250/1000

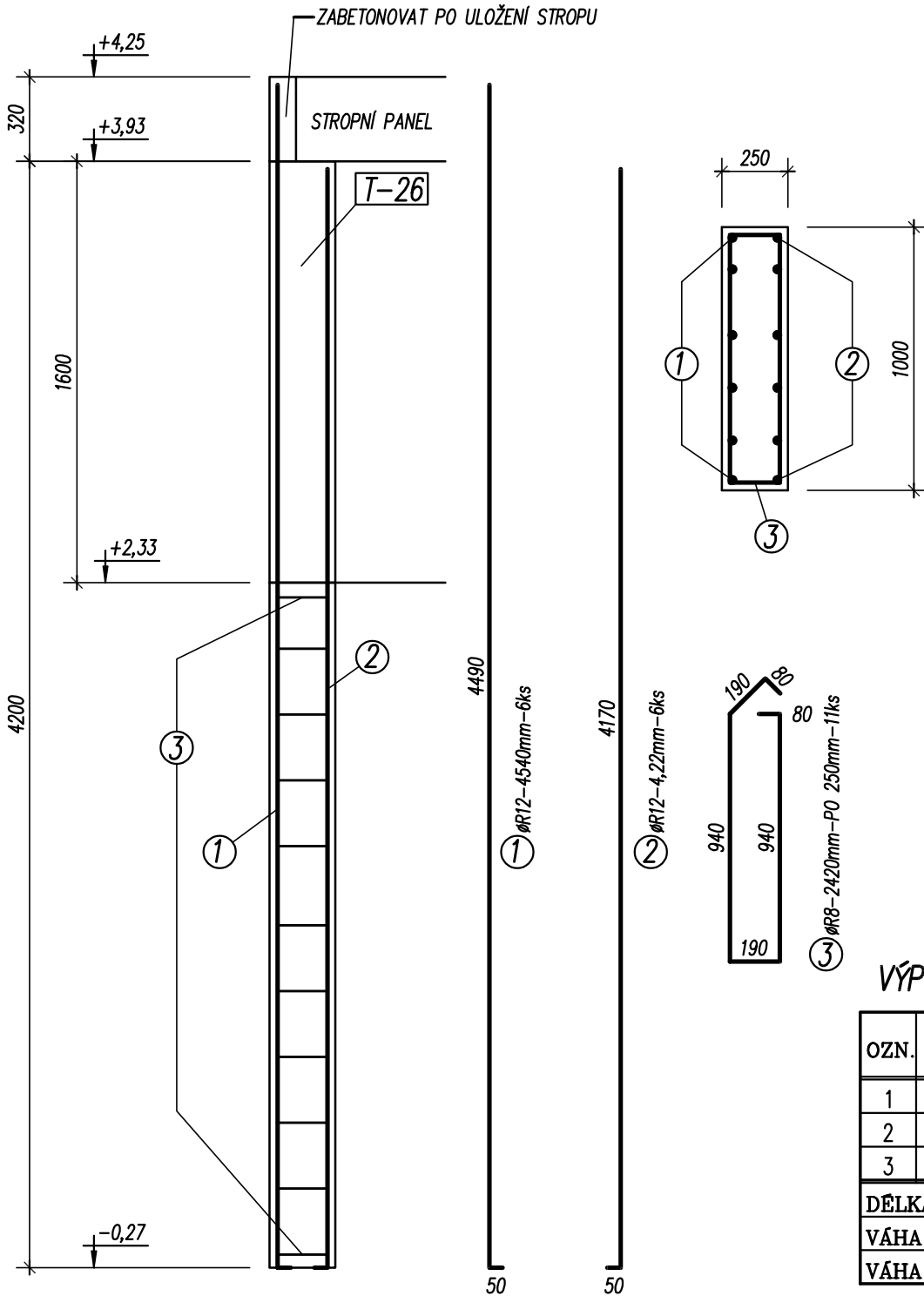

BETON : C30/37  
VÝZTUŽ : B500B  
KRYTÍ VÝZTUŽE : 30mm

VÝPIS VÝZTUŽE :

| OZN.                  | PROFIL | DĚLKA | POČET | R8    | R12    |
|-----------------------|--------|-------|-------|-------|--------|
|                       |        | m     | ks    |       |        |
| 1                     | R12    | 4,54  | 12    |       | 54,48  |
| 2                     | R12    | 4,22  | 12    |       | 50,64  |
| 3                     | R8     | 2,42  | 26    | 62,92 |        |
| DĚLKA (PLOCHA) m (m2) |        |       |       | 62,92 | 105,12 |
| VÁHA / m (m2) kg      |        |       |       | 0,395 | 0,888  |
| VÁHA CELKEM kg        |        |       |       | 24,86 | 93,35  |

|                             |   |                              |                     |
|-----------------------------|---|------------------------------|---------------------|
| ZODP. STATIK<br>ING. ZMRZLÝ | NOVOSTAVBA<br>PROVOZNÍ OBKEKT PELHŘIMOVSKÉ VODÁRENSKÉ SRO | ZAK. ČÍSLO<br>019-2025-02-27 | DATUM<br>04/04/2025 |
| VYPRACOVAL<br>ING. ZMRZLÝ   | VÝZTUŽ PILÍŘŮ C-21, C-22                                  | MĚŘÍTKO<br>1:25              | Č. VÝKR.<br>16      |